

学生在线学习数据 2020-2021 (2)



成绩详情

课程：高级英语 班级：18 翻译 导出时间：2021-05-11 12:47:25

学生姓名	学号/工号	班级	课程 音 视频 (5%)	章节 测验 (5%)	章节 学习 次数 (5%)	作业 (30%)	考试 (25%)	课程 互动 (10%)	线下 (20%)	综合 成绩
惠宇欣	1803230134	翻译 18 本 1	4.44	0.1	1.15	23.1	15.39	0.27	17.1	61.55
李顺峰	1803230132	翻译 18 本 1	2.31	0.0	1.15	29.4	11.18	0.4	17.2	61.64
王至玉	1803230101	翻译 18 本 1	4.72	0.7	1.55	30.0	15.92	0.3	18.5	71.69
涂芷彦	1803230104	翻译 18 本 1	1.3	0.0	1.17	30.0	17.18	0.23	18.3	68.18
周美奇	1803230105	翻译 18 本 1	2.5	0.8	1.8	28.8	14.89	0.3	17.1	66.19
余苗	1803230106	翻译 18 本 1	3.7	0.9	1.52	28.8	14.93	0.2	17.1	67.15
李乐	1803230107	翻译 18 本 1	2.13	0.0	1.92	30.0	19.5	0.67	19.0	73.22
申亚楠	1803230108	翻译 18 本 1	1.48	0.9	0.47	27.9	15.5	0.37	18.9	65.52
宋娜	1803230109	翻译 18 本 1	1.57	0.0	1.33	27.9	15.04	0.23	16.2	62.27
谢心雨	1803230110	翻译 18 本 1	1.94	1.0	2.02	30.0	17.8	0.17	17.3	70.23
于培萱	1803230111	翻译 18 本 1	1.67	0.8	4.55	27.9	19.16	0.23	17.1	71.41
郭蓉蓉	1803230113	翻译 18 本 1	4.72	0.6	2.57	30.0	15.24	0.13	16.4	69.66
白超雪	1803230115	翻译 18 本 1	1.94	0.5	0.85	27.9	14.78	0.13	16.8	62.9
冯若轩	1803230116	翻译 18 本 1	3.33	0.9	2.38	27.9	18.16	0.37	16.8	69.84
段彩云	1803230117	翻译 18 本 1	2.5	0.4	1.4	27.3	14.47	0.47	17.9	64.44
蔚佳航	1803230118	翻译 18 本 1	2.5	0.7	4.62	27.9	14.62	0.37	18.6	69.31

杨晓东	1803230119	翻译 18 本 1	0.74	0.0	0.6	5.4	14.2	0.43	16.6	37.97
徐曼	1803230120	翻译 18 本 1	2.5	0.6	1.95	25.8	15.75	0.17	16.2	62.97
淡雅洁	1803230121	翻译 18 本 1	2.59	0.6	1.8	27.9	20.19	0.33	18.1	71.51
徐泽	1803230123	翻译 18 本 1	1.39	0.0	0.57	19.8	11.79	0.33	16.6	50.48
周含池	1803230124	翻译 18 本 1	2.5	0.8	3.6	25.8	14.49	0.3	17.9	65.39
蔺江兰	1803230126	翻译 18 本 1	2.13	0.9	2.1	25.2	14.29	0.23	17.7	62.55
韩梅	1803230127	翻译 18 本 1	2.04	0.8	0.53	25.2	15.23	0.13	16.7	60.63
冯佳雯	1803230129	翻译 18 本 1	1.76	0.8	1.0	29.4	17.19	0.3	17.8	68.25
薛雅琪	1803230130	翻译 18 本 1	3.8	0.0	1.8	25.8	15.77	0.13	16.6	63.9
王琪琪	1803230133	翻译 18 本 1	1.57	0.9	0.75	25.8	16.38	0.13	16.5	62.03
朱玲	1803230135	翻译 18 本 1	3.8	0.9	0.73	27.3	15.47	0.27	16.9	65.37
李祖宜	1803230136	翻译 18 本 1	2.22	0.7	3.47	25.8	20.62	0.27	16.9	69.98
刘洁	1803230137	翻译 18 本 1	4.72	0.5	1.53	27.9	17.9	0.2	17.1	69.85
刘爽	1803230138	翻译 18 本 1	2.78	0.9	1.15	24.6	15.88	0.17	17.0	62.48
刘妍婷	1803230139	翻译 18 本 1	1.11	0.0	1.63	27.9	18.48	0.2	9.1	58.42
富裕	1803230140	翻译 18 本 1	0.93	0.0	0.33	17.7	11.95	0.03	15.6	46.54
孟馨悦	1803230122	翻译 18 本 1	2.04	0.0	1.33	30.0	15.9	0.63	19.0	68.9

一、任务点学习数据

仅统计学生学习课程章节的次数

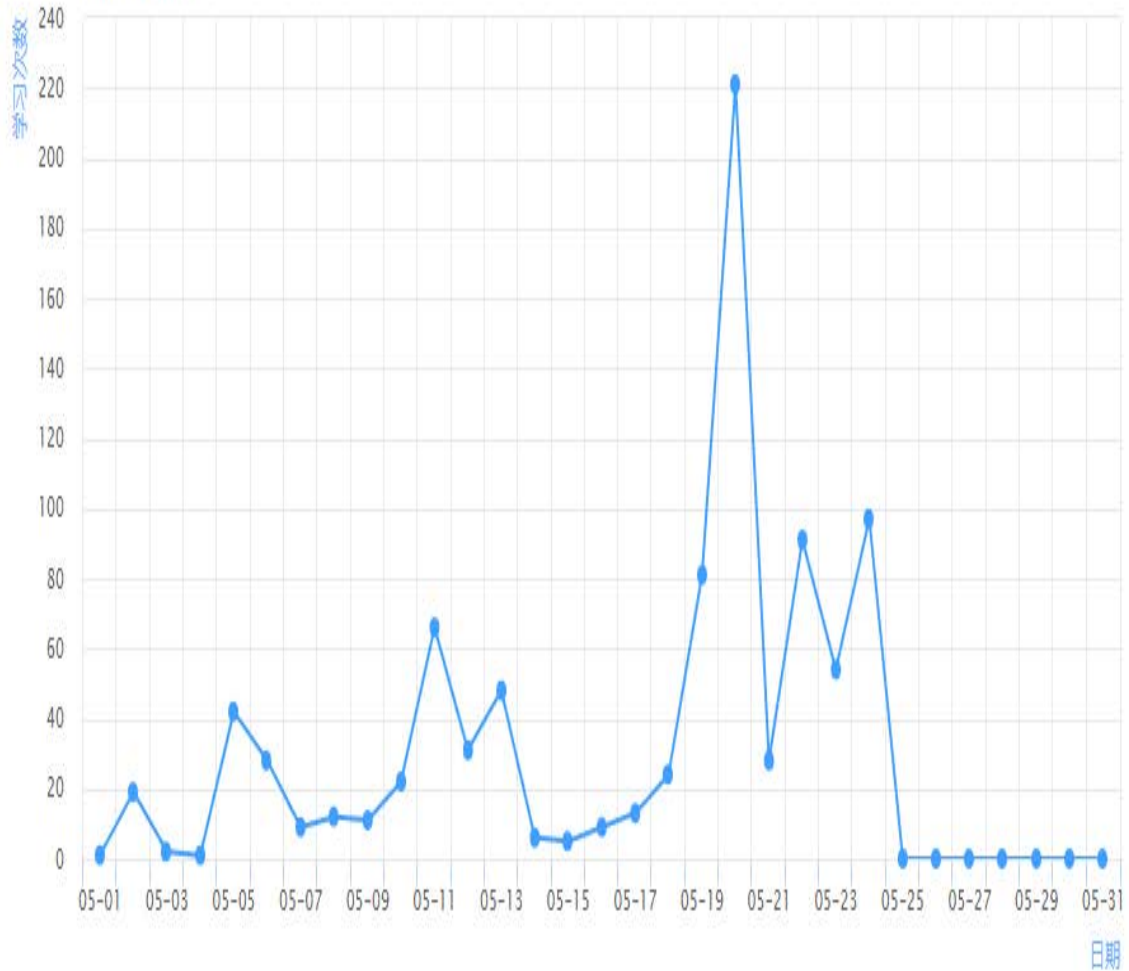

课程学习进度

仅显示非零数据

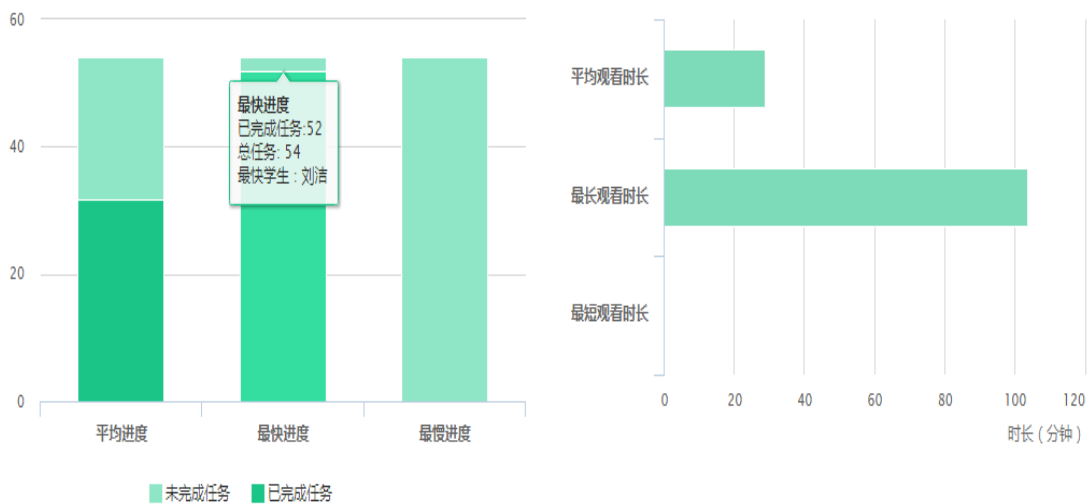

课程任务点类型分布

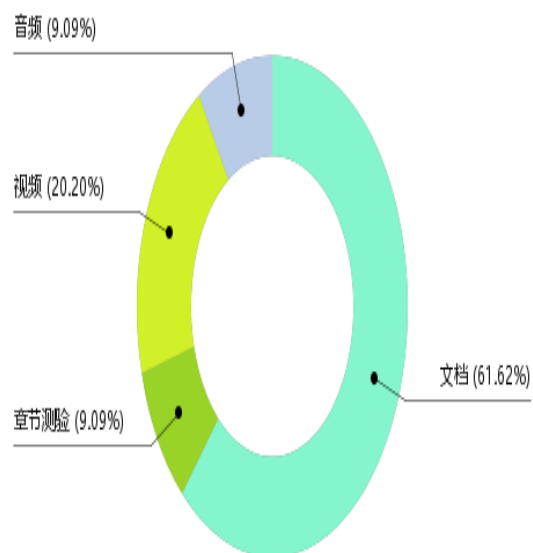

学生综合成绩分布

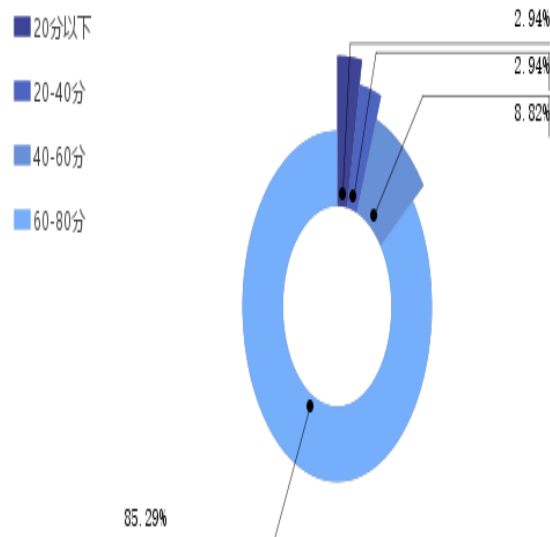

序号	任务名	类型	说明	学生完成数	详情
1.1、Background information					
任务点1	背景知识 Lesson 1 (Rv)(3).pptx	文档		27/34	查看
1.2、SPOC					
任务点1	Lesson 1 Pub Talk and the King's English视频.mp4	🖥️ 视频	5.7分钟	23/34	查看
1.3、The audio of the text					
任务点1	01 Lesson 01.mp3	🔊 音频	12.7分钟	24/34	查看
1.4、Pre-reading questions					
任务点1	Lesson 1 Pre-reading questions.ppt	文档		33/34	查看
1.5、Text analysis					
任务点1	Lesson 1 课文长难句(1).docx	文档		32/34	查看
任务点2	Lesson 1 修辞格(2).doc	文档		32/34	查看
任务点3	lesson 1 Key phrases(1).ppt	文档		32/34	查看
任务点4	lesson 1 words(1).doc	文档		32/34	查看

二、作业完成数据

创建作业 19份

142 试题数	主观题量 52
	客观题量 90

发布作业 7次 (231份)

提交数 198	94.22
批阅数 177	平均成绩 (100分制)

作业统计

发布作业统计
作业情况统计
作业成绩统计

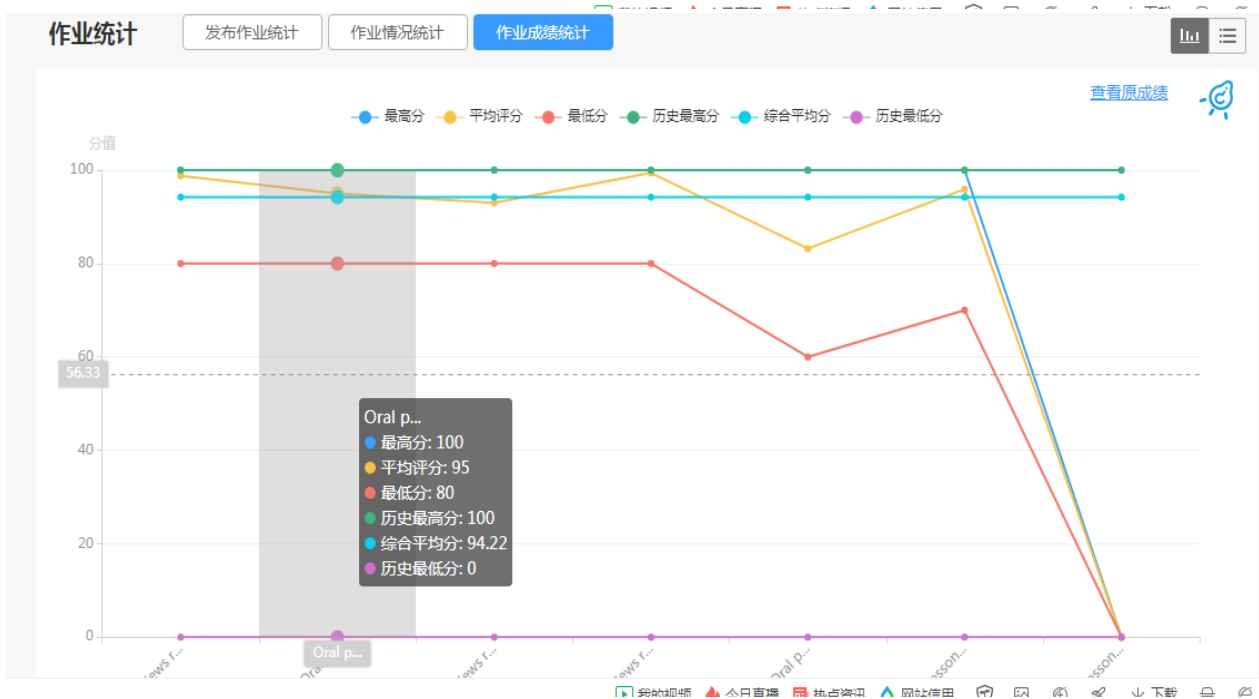
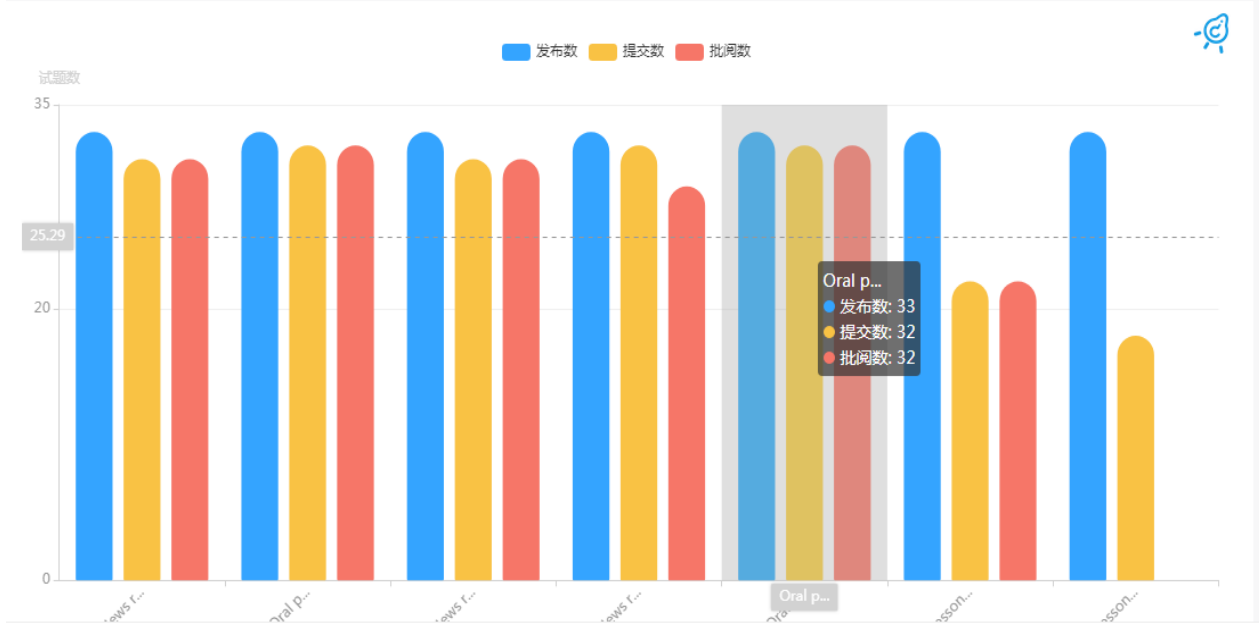

三、考试数据

创建试卷 12份

119 试题数	主观题量 36
	客观题量 83

发布考试 5次 (165份)

提交数 138	70.54 平均成绩 (100分制)
批阅数 138	

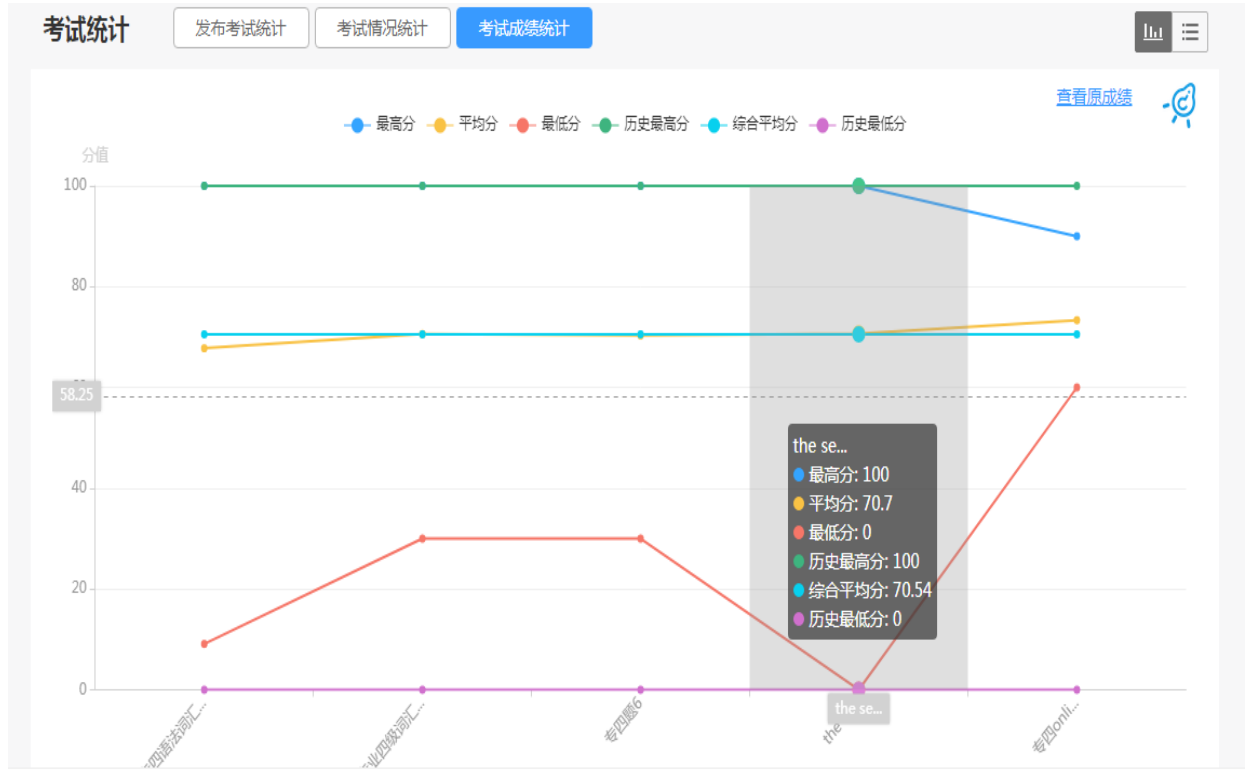

2019-2020（1）疫情期间网课数据 （直播数据系统只保存 12 个月，所以直播数据无法导出）

作业
课程

提交统计 31/32 人已提交

支持创建多个课程 ×

已过期

quiz 2 and notes

发布人 李冬艳

起止时间 2020/03/09 09:50 ~ 2020/03/09 10:10

提交统计 33/32 人已提交

已过期

笔记2

发布人 李冬艳

起止时间 2020/03/04 09:47 ~ 2020/03/04 10:20

提交统计 33/32 人已提交

已过期

quiz

发布人 李冬艳

起止时间 2020/03/04 08:15 ~ 2020/03/04 09:02

提交统计 33/32 人已提交

已过期

高英第一次作业

发布人 李冬艳

起止时间 2020/03/02 00:00 ~ 2020/03/02 23:59

数据统计

1011

作业提交

10

总点赞

2

总评论

查看数据

数据统计

示例课程作业

1011

作业提交数

95%

作业提交率

10

总点赞数

2

总点评数

导出数据

全部
v

Q

学员	群聊	作业数	点评数	评论数	点赞数	置顶
王心琴	李冬艳_翻译17_钉钉.17翻译高英作业群	33	0	0	1	0
查雨晨	李冬艳_翻译17_钉钉.17翻译高英作业群	33	0	0	0	0
蒲宇航	李冬艳_翻译17_钉钉.17翻译高英作业群	33	0	0	0	0
兰萌萌	李冬艳_翻译17_钉钉.17翻译高英作业群	33	0	0	0	0

2019-2020（2）线上数据

17翻译
高英

[资源 \(36\)](#) [成员 \(34\)](#) [活动 \(1\)](#) [消息 \(37\)](#) [详情](#) [导出/报告](#) [分组](#) [发布教学包](#)

当前位置: 导出/报告 > 导出班课数据

■ 选择参与统计的内容

全部 按时间区间筛选

开始日期: 结束日期:

你可以通过设置时间区间来筛选参与统计的资源、活动和签到记录，如本学期的起止日期

请选择参与统计的资源、活动、签到和成员

资源 (已选 36) 活动 (已选 1) 签到 (已选 0) 成员 (已选 34)

<input checked="" type="checkbox"/>	序号	资源名称	分组	分类	发布时间	视频时长	状态
<input checked="" type="checkbox"/>	1	第十六周高英词条.doc	十六周词条	其他	2019-12-05 15:57	-	已发布
<input checked="" type="checkbox"/>	2	第十三周翻译.jpg	未分组	其他	2019-11-17 15:12	-	已发布
<input checked="" type="checkbox"/>	3	第十二周翻译答案.jpg	未分组	其他	2019-11-17 15:10	-	已发布
<input checked="" type="checkbox"/>	4	第十二周翻译.jpg	未分组	其他	2019-11-11 19:20	-	已发布
<input checked="" type="checkbox"/>	5	第十一周翻译答案.jpg	未分组	其他	2019-11-11 19:18	-	已发布
<input checked="" type="checkbox"/>	6	第四周翻译答案.jpg	未分组	其他	2019-11-04 22:52	-	已发布
<input checked="" type="checkbox"/>	7	第四周翻译答案.jpg	未分组	其他	2019-11-04 22:52	-	已发布
<input checked="" type="checkbox"/>	8	第十一周翻译.jpg	未分组	其他	2019-11-04 21:58	-	已发布
<input checked="" type="checkbox"/>	9	第十周翻译答案.jpg	未分组	其他	2019-11-04 21:57	-	已发布
<input checked="" type="checkbox"/>	10	高英词条第十周.jpg	未分组	其他	2019-10-27 19:09	-	已发布

如果你在前面“权重设置”栏中使用过权重，权重将被应用于导出汇总数据 Excel 表-成绩汇总表中，你也可以在导出的 Excel 表中直接修改